PROSPETTO PARETE "A"
Scala 1 : 50
PARETE IN LATERIZIO

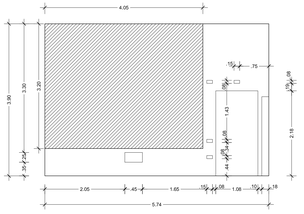

PROSPETTO PARETE "B" - STATO ATTUALE
Scala 1 : 50
PARETE IN LATERIZIO

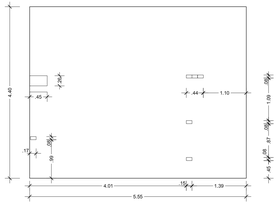

PROSPETTO PARETE "B" - STATO FUTURO
Scala 1 : 50
PARETE IN LATERIZIO

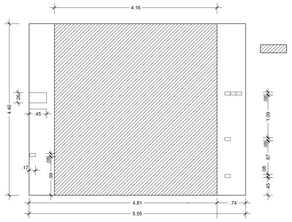

PARETE UTILIZZABILE PER OPERA D'ARTE

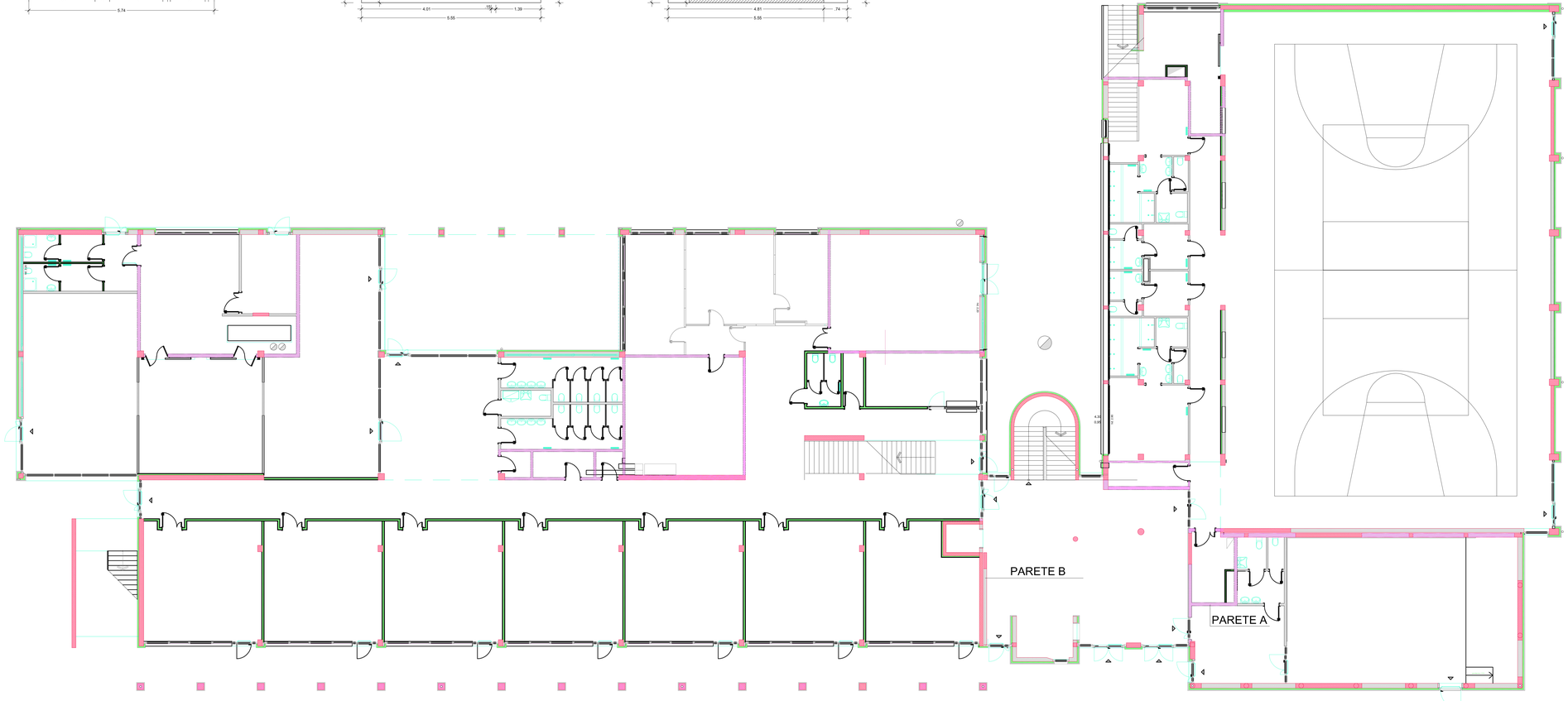

PROVINCIA AUTONOMA DI TRENTO

COMUNE DI AVIO

UFFICIO TECNICO LAVORI PUBBLICI

SCUOLA MEDIA "D. ALIGHIERI"

Viale Degasperi n. 14 - Avio

LAVORI DI RISTRUTTURAZIONE ED AMPLIAMENTO
p.ed. 1491 C.C. Avio

PROGETTO ESECUTIVO

data: 18/02/2009	PROGETTAZIONE EDILIZIA ARCHITETTONICA	Tavola n.
scala 1 : 100	OPERE MURARIE Pianta piano Terra	E 102

COORDINAMENTO GENERALE
PROGETTAZIONE EDILIZIA ARCHITETTONICA:

arch. Brunella Avi
Dott. arch. Brunella Avi
KReJ engineering s.r.l.
38081 A.L.A. (TN)
Via Cesare n. 11
tel.: 0464-671137
fax: 0464-671413
email: ufficiotecnico@studiokrej.1918
C.F./Partita IVA 00876410226

ORDINE DEGLI ARCHITETTI DELLA PROV. DI TRENTO
dott. arch. BRUNELLA AVI
ISCRIZIONE ALBO N° 1990

GRUPPO MISTO DI PROGETTAZIONE
ai sensi dell'art. 15 della L.P. 10 settembre 1993, n. 26

COORDINAMENTO E PROGETTO ARCH.: arch. Brunella Avi - KREJ engineering s.r.l.
STRUTTURE: ing. Francesco Gadotti - Made s.r.l.
IMPIANTI: ing. Michele Groff - Arca engineering s.r.l.
SICUREZZA: ing. Carlo Serafini - Stain engineering s.r.l.

IL RESPONSABILE LL.PP.
COORDINAMENTO INTERNO
E REFERENTE DEL GRUPPO:

p. ind. Ivan Beber